

COMMITTENTE

Ewt Italia Development S.r.l.
Corso Giuseppe Rovani, 7
MILANO
P.IVA 10525690961

RICHIESTA VERIFICA PRELIMINARE

per la Turbina Eolica 975 kwp
ubicato nel comune di Erula (SS)

Esito positivo Screening VIA DELIBERAZIONE N. 36/64 del 31.08.2021

Autorizzazione Unica acquisita con la Determina n. 0000106 protocollo n.0004186 del 07/02/2022
(ai sensi del D.Lgs. 387/03 e D.Lgs. 28/2011)

IDENTIFICAZIONE LOCALITA'				
COMUNE	PROV.	INDIRIZZO	FOGLIO	PARTICELLA
ERULA	SS	Località "Su Berchiddesu"	9	380

IDENTIFICAZIONE ELABORATO				
SERIE	N. ELABOR.	TITOLO ELABOR.	SCALA	DATA
PG	1	INQUADRAMENTO GENERALE	---	NOVEMBRE 2023

REVISIONI					
REV.	DATA		ELABORATO	VERIFICATO	APPROVATO
01	03/11/23	Prima emissione	Ing. M. Laudadio	Ing. M. Laudadio	Ing. M. Laudadio

PROGETTAZIONE

ASLA ELECTRIC SRL

Via D. Sant'Eustachio, 3
66010 Loree del Velupo (CH)

P.IVA n. 03266300590
info@asla-ef.it
www.asla-ef.it

Ing. Mirko Laudadio

SPAZIO RISERVATO ALL'ENTE

IL COMMITTENTE

INQUADRAMENTO REGIONALE IGM

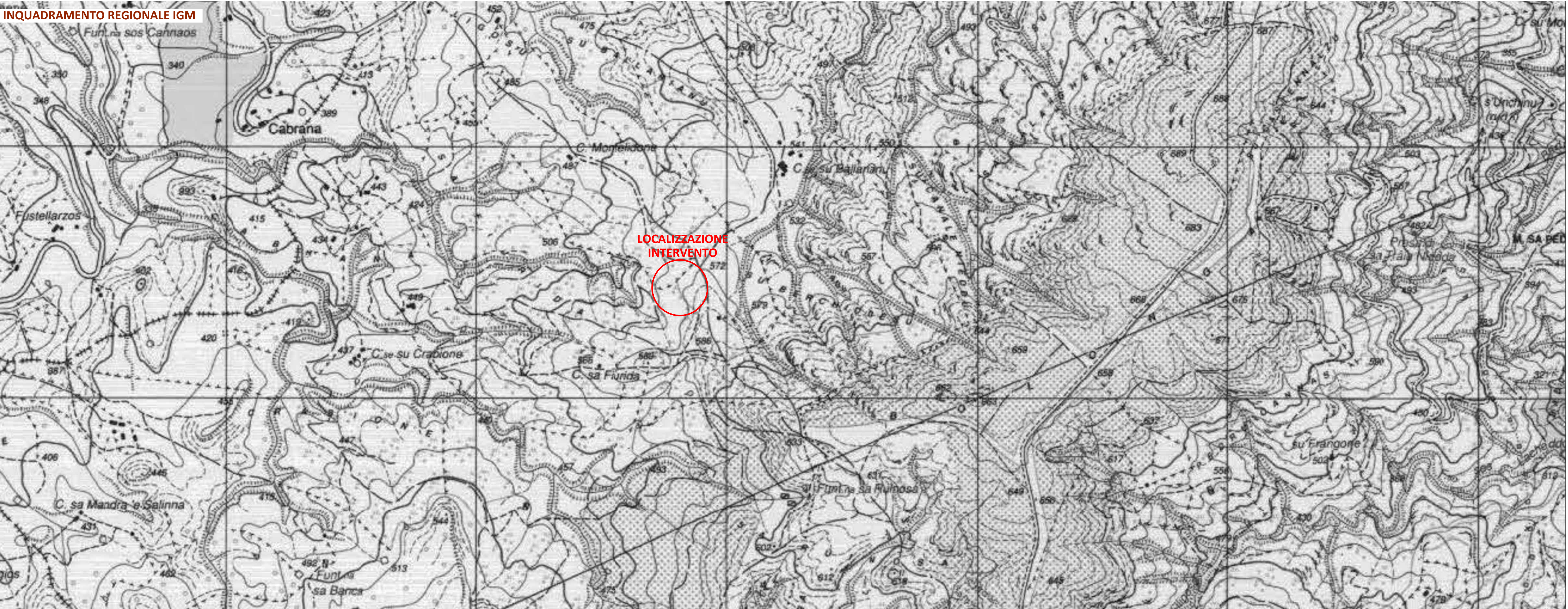

INQUADRAMENTO CATASTALE

Fg. 9 p.lla 380

